

Item 1

**RECIBO** Nº \_\_\_\_\_ VALOR **R\$ 180,00**

Recebi (emos) de **Lina Andrade**  
a quantia de **cento e oitenta reais**

Correspondente a **transporte aeroporto**

e para clareza firmo (amos) o presente.  
**São Paulo** **15** de **setembro** de **2025**

Assinatura **Machra**

Nome ..... CPF / RG .....

Endereço .....

Jandaia

Total amount paid: R\$ 180,00

Item 2

26 - GRU TPS3 EMB INTER  
CPQ Brasil S A  
CNPJ: 74.552.068/0012-72  
IE: 796199078117 FONE: (33)3333-3333  
Rua Helio Smidt, SN, Aeroporto, GUARULHOS, Sao Paulo

DOCUMENTO AUXILIAR DA NOTA FISCAL DE CONSUMIDOR ELETROMICA

CODIGO	DESCRICAO	QTDE	UN	VL.UNIT	VL.TOTAL
00011208	COMBO 1 - EMPANADA CALABRESA COM REQUEIJAO	1,000	UN	19,00	19,00
25600001	COMBO 2 - AGUA COM GAS	1,000	UN	12,00	12,00

Qtde. Total de Itens 2  
Valor Total R\$ 31,00  
Valor a Pagar R\$ 31,00  
FORMA PAGAMENTO VALOR PAGO R\$  
CARTAO TEF 31,00

Consulte pela Chave de Acesso em  
<https://www.nfce.fazenda.sp.gov.br/consulta>  
3525 0974 5520 6800 1272 6525 3000 0079 8512 9573 3727  
CONSUMIDOR NAO IDENTIFICADO  
NFC-e no 7985 Serie 253 15/09/2025 20:39:18  
Protocolo de Autorizacao 135252127428549  
Data de Autorizacao 15/09/2025 20:39:18



Tributos Totais Incidentes (Lei Federal 12.741/2012) - Total  
R\$0,00 0,00% - Federal 0,00% - Estadual 0,00% - Municipal 0,00%

-----CARTAO TEF-----

AMERICAPAY XXXXXXXXXXXX7318	MASTERCARD VIA - CLIENTE
ESTABELECIMENTO=074552068001272	DOC=000132807516 15/09/25 20:39
AUT=505597 M=CHP-C	COMPRA CREDITO A VISTA
ARQC: 44BA2E7EEEBE229A	AID: A0000000041010
Mastercard	AUTORIZADO PELO EMISSOR
SiTef from Fiserv VALOR: 31,00	

Caixa: 253 - TOTEN 15/09/2025 20:39:20  
CISSLive Totem 2.4.0

Total amount paid: R\$ 31,00

Item 3

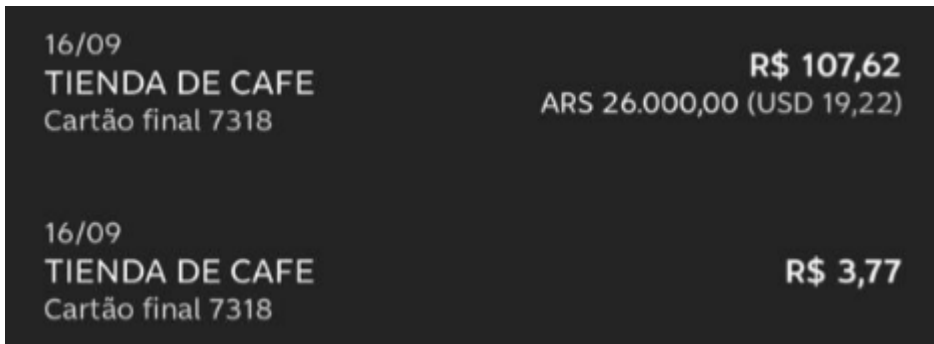
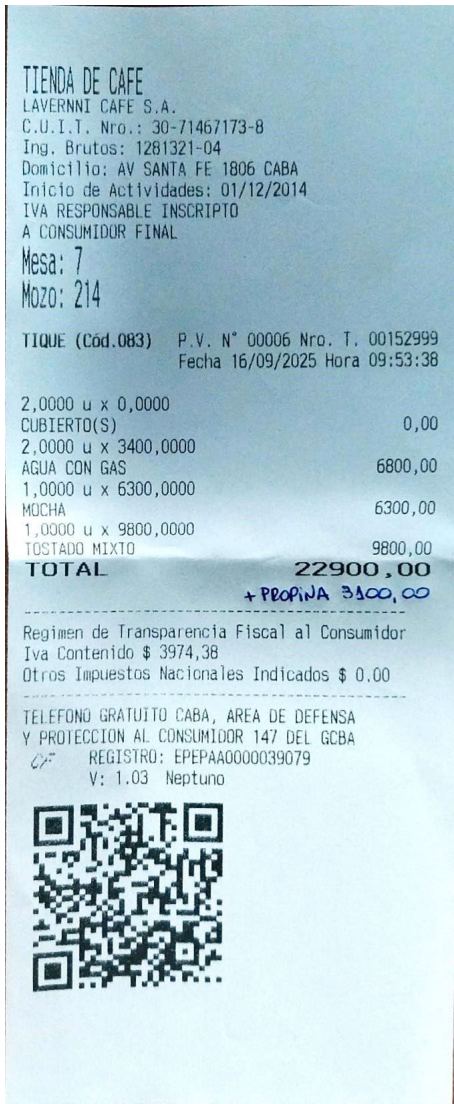

Total amount paid: R\$ 111,39

Item 4

LA PALITA  
RIOYMAR S.A.  
C.U.I.T. Nro.: 30-71236264-9  
Ing. Brutos: 1255681-05  
Domicilio: RIQBAMBA 1019 CABA TEL 4815-0727  
Inicio de Actividades: 01/07/2012  
IVA RESPONSABLE INSCRIPTO  
A CONSUMIDOR FINAL

**Mozo: 6**  
**Mesa: 20**

TELEFONO GRATUITO CABA, AREA DE DEFENSA  
Y PROTECCION AL CONSUMIDOR 147 DEL GCBA

TIQUE (Cód.083) P.V. N° 00005 Nro. T. 00074008  
Fecha 16/09/2025 Hora 14:37:41

1,0000 u x 3500,0000	
COCA COLA ZERO	3500,00
1,0000 u x 3500,0000	
AGUA CON GAS	3500,00
1,0000 u x 20000,0000	
FETUCCINI LIGERA	20000,00
1,0000 u x 27500,0000	
RAVIOLES FONDATA	27500,00
Subtotal	54500,00
<b>TOTAL</b>	<b>54500,00</b>

Regimen de Transparencia Fiscal al Consumidor  
(Ley 27.743) IVA Contenido: \$ 9,458.68  
Otros Impuestos Nacionales Indicados: \$ 0.00  
REGISTRO: EPEPAA0000038849  
V: 1.03 Neptuno

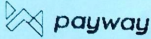

 16/09/25 - 14:11 h  
Original comercio

LA PALITA CUIT:  
30-71236264-9  
Comercio: 92944990 Terminal: 16474734

<b>Total</b>	<b>\$ 27.250,00</b>
	Cuotas: 1

COMPRA - (00) APROBADA

**MASTERCARD TERMINADA EN 7318**  
Nro. cupón: 8058 Nro. lote: 207  
Nro. autorización: 148086 3 3.0.15-newland

16/09	
LA PALITA	<b>R\$ 3,95</b>
Cartão final 7318	
16/09	
LA PALITA	<b>R\$ 112,83</b>
Cartão final 7318	ARS 27.250,00 (USD 20,15)

This meal was shared with other CRA.

Total amount paid by CRA was R\$ 116,78

Item 5

TIMOLA S.A.  
 C.U.I.T. Nro.: 30-70825065-8  
 Ing Brutos: CN901-065244-6  
 Domicilio: MARCELO T. DE ALVEAR 1901 (1122) CABA  
 Tel 147 CABA Proteccion al Consumidor  
 Inicio de Actividades: 01/08/2021  
 IVA RESPONSABLE INSCRIPTO

---

TIQUE FACTURA "B" (Cod.082) N° 00058-00127802  
 Fecha 16/09/2025  
 Hora 14:22:40

---

Consumidor Final

DNI Nro.: 0  
 A CONSUMIDOR FINAL  
 Sin Direccion

---

1,0000 (00) x 2900,0000	
CHOC CADBURY YOG FTLLA X 29 G (21)	2900,00
1,0000 (00) x 1800,0000	
ALFA RASTA TRICO X 100 GR (21)	1800,00
<b>TOTAL</b>	<b>4700,00</b>

RECIBI/MQS  
 MASTERCARD  
 Cant. Cuotas: 1  
 Efectivo 4700,00  
 Suma de sus pagos 4700,00  
**Su Vuelto 0,00**

TRANSPARENCIA FISCAL Ley 27.743  
 IVA Contenido: 815.71  
 Otros Imp. Nac. Indirectos: 0.00  
 REGISTRO: EPEPAA0000026761  
 V: 1.02 Jano



**MASTERCARD**  
 COMPRA

16/09/25 14:15:57

**OPEN 25 LOCAL 158**  
 PRES MARCELO TORCUATO DE ALVEA 1901. S/N.  
 Capital Federal/CAPITAL FEDERAL  
 30-70825065-8

AIP: A0000000041010 Mastercard  
 Nro. Com.: 11079225 Term: 16594993  
 Nro. Lote: 222 Cupon: 6152  
 \*\*\*\*\*7318 \*\*/\*\*

3.1.5.27-newland  
 Autoriz.(ON-LINE): 529381

**Total \$ 4.700.00**  
 Cuotas: 1

(00) APROBADA  
 Copia Cliente

16/09	OPEN 25 LOCAL 158	R\$ 0,68
	Cartão final 7318	
16/09	OPEN 25 LOCAL 158	R\$ 19,43
	Cartão final 7318	ARS 4.700,00 (USD 3,47)

Total amount paid: R\$ 20,11

Item 6

**Babieca**

Aivilox SA  
 Santa Fe 1898  
 CUIT 30715314890    Ing.B. 151732411  
 Inicio Actividad 1/9/2016  
 Iva Responsable Inscripto

17/9/2025                      0004-00204222  
 Original    **Factura B**    (Cod 006)

Consumidor Final  
**destino 43**                      vndd 377

---

**Servicio de Mesa**  
 (4) 1.00 x 2000.00                      2000.00

**Coca Cola Zero**  
 (355.8) 1.00 x 3300.00                      3300.00

**Ojo de Bife (400 Gr)**  
 (4072) 1.00 x 33000.00                      33000.00

**Papas a la Crema**  
 (173) 1.00 x 7500.00                      7500.00

---

**Total**                      **\$ 45800.00**  
 efectivo                      + PROPINA 4200.00

---

Reg. Transparencia Fiscal al Consumidor  
 Ley 27743

IVA Contenido                      \$ 7948.76  
 Otros impuestos nac. indirectos                      \$ 0.00  
 Impuestos Informados son a Nivel Nacion

---

Factura Electrónica  
 CAE 75380498462227    Vencimiento 27/9/2025



147 Defensa al Consumidor  
 Número gratuito de reclamos # 97

**fiserv.** | TICKET CLIENTE    17/09/2025  
 VENTA                      2:37 p. m.

**Babieca Recoleta**  
 Talcahuano 1081                      33-71689937-9

**MASTERCARD 7318**                      **CUOTAS: 1**  
**SIN CONTACTO**

**VENTA                      \$ 50.000,00**

COM: 31621681  
 REF: 1BR9JV4JTJ92G                      AUT: 501358  
 AID: A0000000041010                      SIN VERIFICACIÓN DE  
 CUPON: 4411/ N° LOTE: 144                      TR: 69298500

17/09                      **R\$ 199,70**  
**COBRO SUR**  
 Cartão final 7318                      ARS 50.000,00 (USD 35,74)

---

17/09                      **R\$ 6,99**  
**COBRO SUR**  
 Cartão final 7318

Total amount paid: R\$ 206,69

Item 7

TIMOLA S.A.  
 C.U.I.T. Nro.: 30-70825065-8  
 Ing. Brutos: CM901-065244-6  
 Domicilio: MARCELO T. DE ALVEAR 1901 (1122) CABA  
 Tel 147 CABA Proteccion al Consumidor  
 Inicio de Actividades: 01/08/2021  
 IVA RESPONSABLE INSCRIPTO

---

TIQUE FACTURA "B" (Cod.082) N° 00058-00127965  
 Fecha 17/09/2025  
 Hora 14:51:15

---

Consumidor Final

DNI Nro.: 0  
 A CONSUMIDOR FINAL  
 Sin Direccion

---

1,0000 (00) x 1500,0000	
AGUA ECO D ANDES CON G (21)[17,09]	1500,00
1,0000 (00) x 7100,0000	
CHOC CADBURY YOG FILLA X 82 G (21)	7100,00

---

**TOTAL 8600,00**

RECIBI/MOS  
 MASTERCARD  
 Cant. Cuotas: 1  
 Efectivo 8600,00  
 Suma de sus pagos 8600,00  
**Su Vuelto 0,00**

TRANSPARENCIA FISCAL Ley 27.743  
 IVA Contenido: 1488.69  
 Otros Imp. Hac. Indirectos: 22.33  
 REGISTRO: EPEPAA0000026761  
 V: 1.02 Jano



**MASTERCARD**  
 COMPRA

17/09/25 14:44:32  
**OPEN 25 LOCAL 158**  
 PRES MARCELO TORCUATO DE ALVEA 1901. S/N.  
 Capital Federal/CAPITAL\_FEDERAL  
 30-70825065-8

AIP: A0000000041010 Mastercard  
 Nro. Com.: 11079225 Term: 16594993  
 Nro. Lote: 224 Cupon: 6185  
 ...../318 \*\*/\*\*  
 3.1.5.27-newland  
 Autoriz.(ON-LINE): 652085

**Total \$ 8.600,00**  
 Cuotas: 1

(00) APROBADA  
 Copia Cliente

17/09  
**OPEN 25 LOCAL 158**  
 Cartão final 7318 **R\$ 34,36**  
 ARS 8.600,00 (USD 6,15)

17/09  
**OPEN 25 LOCAL 158**  
 Cartão final 7318 **R\$ 1,20**

Total amount paid: R\$ 35,56

Item 8

**STARBUCKS®**

STARBUCKS BRASIL  
CAFE PACIFICO SA  
CNPJ:55.567.582/0075-10 IE:150178899114  
RODOVIA HELIO SMIDT, SN - AEROPORTO  
GUARULHOS - SP  
CEP: 07.190-100

Documento Auxiliar da Nota Fiscal  
de Consumidor Eletrônica

Código	Descrição	QtyUn	V.Unit	V.Total
11002	Muffin Blueberry	1,00UN	16,90	16,90

Qtde. total de itens 1  
Valcr Total R\$ 16,90  
FORMA DE PAGAMENTO VALOR PAGO R\$  
Cartao de Credito 16,90

Consulte pela Chave de Acesso em:  
<https://www.nfce.fazenda.sp.gov.br/consulta>  
3525 0955 5675 8200 7510 6500 2000 0648 1316 6092 7013

CONSUMIDOR NÃO IDENTIFICADO

NFC-e nº: 64813 Série: 2  
17/09/2025 21:25:23  
Protocolo de 135252155431380  
autorização:

Data de 17/09/2025 21:23:49  
autorização:



Resolução: Total Incidentes (Lei Federal 12.741/2012)

Total amount paid: R\$ 16,90

Item 9

**RECIBO** Nº \_\_\_\_\_ VALOR **R\$ 180,00**

Recebi (emos) de **Livia Andrade**  
a quantia de **cento e oitenta reais**

Correspondente a **transporte aeroporto para Barra Linda**  
e para clareza firmo (amos) o presente.  
**São Paulo**, **17** de **setembro** de **2025**

Assinatura **Misha**  
Nome \_\_\_\_\_ CPF / RG \_\_\_\_\_  
Endereço \_\_\_\_\_

Jandaia

Total amount paid: R\$ 180,00