

Tu Resumen de Servicios personal | flow

TOTAL A PAGAR:

\$ 114.578,37

VENCIMIENTO:

03/11/2025

REFERENTE DE PAGO:

1002904110310002

YASMIN ALEXANDRA PIRLA

CIUDAD DE LA PAZ 2293 4
BELGRANO MENDOZA Y OLAZABAL ,AV.
1428 CAPITAL FEDERAL
CAPITAL FEDERAL

Tu saldo total es de \$ 114.578,37 y vence el día 03/11/2025

Tu Resumen de Servicios

	Internet 300 MB + Flow Full	73.229,99
	Línea Móvil (11)39380673 <i>Beneficio duplica tus gigas automático</i>	46.234,99
	Descuento Conexión Total	-6.000,00
	Otros Cargos	1.113,37
TOTAL DE SERVICIOS DEL MES		\$ 114.578,37
	Saldo Anterior	\$ 113.877,49
	Pagos al 13/10	\$ -113.877,49
	TOTAL A PAGAR	\$ 114.578,37

En la presente factura encontrarás información sobre las nuevas condiciones de tus servicios.

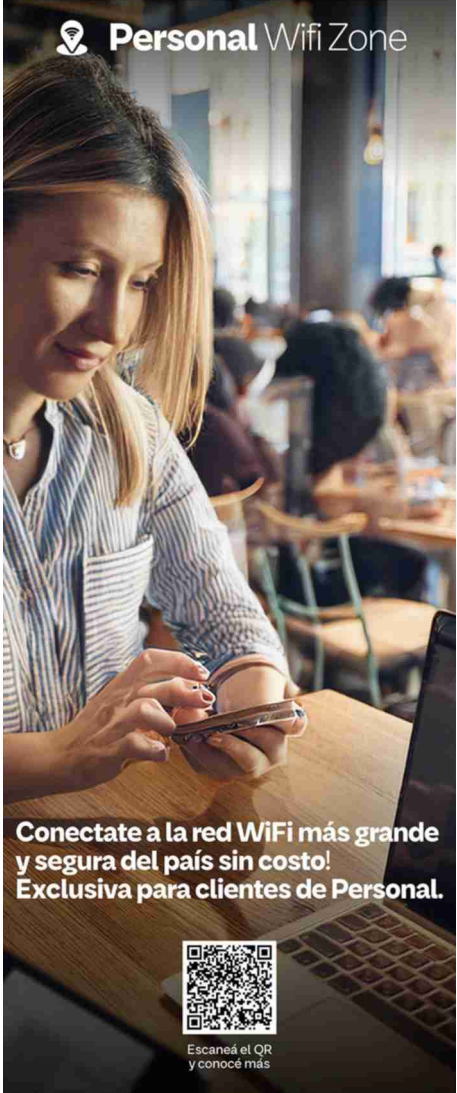

Personal Wifi Zone

Conectate a la red WiFi más grande y segura del país sin costo!
Exclusiva para clientes de Personal.



Escanea el QR y conocé más

Recordá que en caso de mora en el pago se devengarán intereses que verás aplicados en tu siguiente factura.



Para más info consultá la factura en la siguiente hoja.



Pagá con cualquier
Billetera o App
Bancaria

personal flow

N° de Factura
N° Referencia de Pago

N° 04960-20420758
1002904110310002

TOTAL A PAGAR	\$ 114.578,37
VENCIMIENTO	03/11/2025
IMPORTE PAGADO	\$ _____



401001145783700031002904110310002251103000000000000142801



YASMIN ALEXANDRA PIRLA

CIUDAD DE LA PAZ 2293 4

BELGRANO MENDOZA Y OLAZABAL ,AV.

1428 CAPITAL FEDERAL

CAPITAL FEDERAL

CICLO 14/10



Código N° 06

IVA Consumidor Final

Referente de Pago: **1002904110310002**
Fecha de Vencimiento: **03/11/2025**
Factura N°: **04960-20420758**
Fecha de Emisión : **14/10/2025**
Próximo Vencimiento Estimado: **03/12/2025**
Periodo de Abono: **14/10 al 13/11**
Periodo de Consumo: **14/09 al 13/10**

CARGOS DEL MES

Importe
Total

	Internet 300 MB + Flow Full Flow Full 31.600,00 Descuento 25%... (Hasta: 13-01-26) -7.900,01 Internet 300 MB 66.040,00 Descuento 25%... (Hasta: 13-01-26) -16.510,00	\$ 73.229,99
	MOVIL - LINEA (11)39380673 Plan 15 GB ¹² 66.050,00 Descuento 30% (Hasta: 13-01-26) ¹² -19.815,01 <i>Beneficio duplica tus gigas automático</i>	\$ 46.234,99
	DESCUENTOS ADICIONALES Descuento Conexión Total -6.000,00	\$ -6.000,00
	OTROS CARGOS Intereses por mora 1.113,37	\$ 1.113,37
TOTAL DE SERVICIOS DEL MES		\$ 114.578,37

Son Pesos Ciento catorce mil quinientos setenta y ocho con 37/100.

Régimen de Transparencia Fiscal al Consumidor (Ley 27.743):

IVA TOTAL Contenido \$19.884,77

Impuestos Internos ley 27.430 \$4,24

(1) Paquete de Servicios de Valor Agregado \$38.126,75 (**), y Paquete de Voz y SMS \$80,50, IVA 21% \$8.023,52 e Impuesto Interno ley 27.430 5,2632% \$4,24 que totalizan \$46.234,99 según se detalla en la factura. (**) bajo licencia SC 429/00

(2) Servicios móviles: precios expresados con IVA e Impuestos Internos incluidos.

Queremos informarte que, a partir de tu próxima factura, se incrementará el precio de lista de los servicios móviles, televisión, packs, internet en el hogar, telefonía fija nacional, adicionales y/u otros cargos hasta un 3%. El precio final de Universal + será de \$ 9.100. En caso de que no estés de acuerdo, podés rescindir el servicio sin cargo. Si contás con alguna promoción, la misma se mantendrá según lo acordado. Contamos con diferentes planes que se pueden ajustar a tus necesidades. Consulta el nuevo precio de las llamadas según destino, ingresando a www.personal.com.ar/precios-voz-y-sms. Para más información, estamos para asistirte en www.personal.com.ar/contacto.

personal fibra

Qué bueno que

la internet de tu casa

es personal

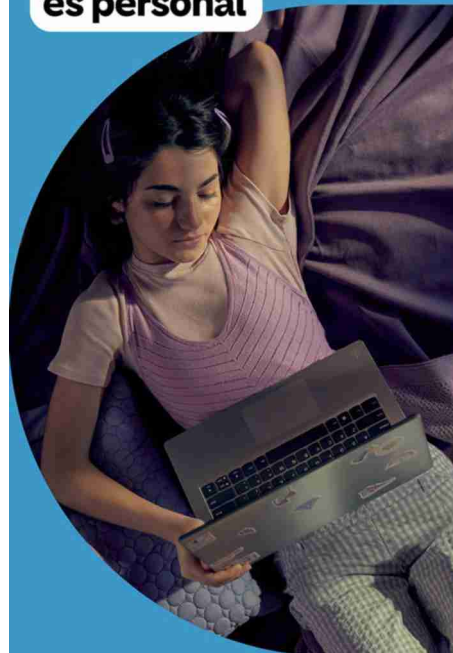

C.A.E. N° 75428036509773
Fecha Vto. C.A.E. 24/10/2025



DESCRIPCIÓN DE TU PLAN:

Plan	\$	Incluidos en el plan				Precios excedentes		
		Crédito disponible	Internet	Cantidad de minutos	SMS	SMS	Segundo de voz	Bloque de 30 segundos
Plan 15 GBs	\$ 66.050	-	15 GB incluye consumo de WhatsApp	Ilimitado	Ilimitado	-	-	-

Larga Distancia Intl.	Países Límitrofes	Resto de América	Europa	Resto del mundo 1	Resto del mundo 2	Llamadas Satelital
Segundos	\$ 12,50	\$ 12,50	\$ 17,96	\$ 17,96	\$ 43,17	\$ 354,00
Bloque de 30 segs.	\$ 375,00	\$ 375,00	\$ 538,80	\$ 538,80	\$ 1.295,10	\$ 10.620,00
SMS	\$ 65,20	\$ 246,33	\$ 246,33	\$ 246,33	\$ 246,33	-

Todos los precios incluyen IVA e impuestos internos.

CONTACTO

Atención telefónica:
Desde tu Personal *111
o desde cualquier teléfono
al 0800.555.3569
Smarthome: 0800.199.4663

WhatsApp:
+54 9 11.7195.0001

O escanea este código con tu celu:



personal.com.ar
flow.com.ar
App Mi Personal Flow

Sucursales,
consultas en
personal.com.ar/contacto

MEDIOS DE PAGO

TARJETA DE CRÉDITO Y DÉBITO
Ingresando a: pagos.telecom.com.ar

RED DE CAJEROS
BANELCO Y LINK

PAGO SIN FACTURA
Personal Pay, Cobro virtual, Pago Fácil,
Provincia Net, Multipago, Rapipago,
Cobro Express, PlusPagos, ProntoPago,
Mercado Pago.

ADHESIÓN A DÉBITO
AUTOMÁTICO

personal flow App Mi Personal Flow

Estás a un paso
de ver todo
el contenido
que quieras

video pass ACTÍVALO EN LA APP MI PERSONAL FLOW

Si tenés línea móvil con factura,
tenés 5GB para usar Flow y YouTube



BENEFICIO DE ALCANCE NACIONAL, VIGENTE DEL 01/09/2025 AL 31/12/2025. VÁLIDO PARA CUENTAS CON PLANES MÓVILES CON ABONO MENSUAL DEL SEGMENTO INDIVIDUOS. (*) NO DISPONIBLE PARA PLANES CONTROL, RADIO, WIFI HIPOACÚSTICOS, RURAL, REDUCIDO POR MOVILIDAD ORIGINAL EN EN ROAMING INTERNACIONAL. REQUIERE CONTAR CON SUSCRIPCIÓN ACTIVA DE CADA APLICACIÓN MÓVIL FLOW O YOUTUBE. EL CLIENTE DEBERÁ ACTIVAR EL BENEFICIO DESDE LA APP MI PERSONAL FLOW Y PODRÁ ACCEDER SIN CARGO HASTA COMPLETAR 5GB DE DATOS A LAS APLICACIONES MENCIONADAS DESDE EL TERMINAL MÓVIL. NO APLICA AL USAR LA FUNCIONALIDAD DE COMPARTIR DATOS, INTERNET O HOTSPOT CON OTROS DISPOSITIVOS. EL BENEFICIO EXPIRará AUTOMÁTICAMENTE AL FINALIZAR EL CICLO DE FACTURACIÓN EN EL QUE SE HAYA ACTIVADO O AL AGOTAR LA CUOTA DE 5 GB, DE AMBOS LÓ QUE SUCEDA PRIMERO. UNA VEZ AGOTADO EL BENEFICIO SE APLICARÁN LAS CONDICIONES COMERCIALES VIGENTES SEGÚN EL PLAN AL COMENZAR UN NUEVO CICLO DE FACTURACIÓN. EL BENEFICIO PODRÁ SER ACTIVADO NUEVAMENTE DURANTE SU VIGENCIA. LA VELOCIDAD DE NAVEGACIÓN DEPENDERÁ DE LOS RECURSOS DISPONIBLES EN LA RED, PARA MÁS INFORMACIÓN Y CONDICIONES O LIMITACIONES APLICABLES, CONSULTE EN WWW.PERSONAL.COM.AR. TELECOM ARGENTINA S.A. GENERAL HORNOS 690, C.A.B.A. CUIT 30-65945373-8

Te conectamos
con lo que te importa



ATENCIÓN DE RECLAMOS: ART. 24 REGLAMENTO DE CLIENTES DE LOS SERVICIOS DE TIC: "SI SU RECLAMO ANTE EL PRESTADOR NO ES DEBIDAMENTE ATENDIDO O LA RESPUESTA RECIBIDA NO ES SATISFACTORIA, PUEDE PRESENTARSE ANTE LAS OFICINAS DE ATENCIÓN AL USUARIO DEL ENTE NACIONAL DE COMUNICACIONES EN LA CIUDAD AUTÓNOMA DE BUENOS AIRES O EN LAS DELEGACIONES DEL INTERIOR DEL PAÍS; O BIEN ENVIARLA POR CORREO SIN CARGO A TRAVÉS DEL APARTADO ESPECIAL CORRESPONDIENTE, O POR OTRO MEDIO QUE DEFINA LA AUTORIDAD. ANTE CUALQUIER CONSULTA COMUNÍQUESE AL 0800-333-3344 O AL CORREO ELECTRÓNICO RECLAMOS@ENACOM.GOB.AR O INGRESANDO A WWW.ENACOM.GOB.AR/RECLAMOSCLIENTES"ART. 10 TER LEY 24.240 "MODOS DE RESCISIÓN: CUANDO LA CONTRATACIÓN DE UN SERVICIO, INCLUIDOS LOS SERVICIOS PÚBLICOS DOMICILIARIOS, HAYA SIDO REALIZADA EN FORMA TELEFÓNICA, ELECTRÓNICA O SIMILAR, PODRÁ SER RESCINDIDA A ELECCIÓN DEL CONSUMIDOR O USUARIO MEDIANTE EL MISMO MEDIO UTILIZADO DURANTE LA CONTRATACIÓN. LA EMPRESA RECEPTORA DEL PEDIDO DE RESCISIÓN DEL SERVICIO DEBERÁ ENVIAR SIN CARGO AL DOMICILIO DEL CONSUMIDOR O USUARIO UNA CONSTANCIA FEHACIENTE DENTRO DE LAS SETENTA Y DOS (72) HORAS POSTERIORES A LA RECEPCIÓN DEL PEDIDO DE RESCISIÓN. ESTA DISPOSICIÓN DEBE SER PUBLICADA EN LA FACTURA O DOCUMENTO EQUIVALENTE QUE LA EMPRESA ENVIARE REGULARMENTE AL DOMICILIO DEL CONSUMIDOR O USUARIO." ART. 34 LEY 24. 240 "REVOCACIÓN DE ACEPTACIÓN: EN LOS CASOS PREVISTOS EN LOS ARTÍCULOS 32 Y 33 DE LA PRESENTE LEY, EL CONSUMIDOR TIENE DERECHO A REVOCAR LA ACEPTACIÓN DURANTE EL PLAZO DE DIEZ (10) DÍAS CORRIDOS CONTADOS A PARTIR DE LA FECHA EN QUE SE ENTREGUE EL BIEN O SE CELEBRE EL CONTRATO, LO ÚLTIMO QUE OCURRA, SIN RESPONSABILIDAD ALGUNA. ESTA FACULTAD NO PUEDE SER DISPENSADA NI RENUNCIADA. EL VENDEDOR DEBE INFORMAR POR ESCRITO AL CONSUMIDOR DE ESTA FACULTAD DE REVOCACIÓN EN TODO DOCUMENTO QUE CON MOTIVO DE VENTA LE SEA PRESENTADO AL CONSUMIDOR. LA INFORMACIÓN DEBE SER INCLUIDA EN FORMA CLARA Y NOTORIA. EL CONSUMIDOR DEBE PONER EL BIEN A DISPOSICIÓN DEL VENDEDOR Y LOS GASTOS DE DEVOLUCIÓN SON POR CUENTA DE ESTE ÚLTIMO."SE DEJA CONSTANCIA QUE TELECOM ARGENTINA S.A. DA CUMPLIMIENTO A LAS PREVISIONES CONTENIDAS EN LAS LEYES N° 25.326 DE PROTECCIÓN DE DATOS PERSONALES Y N° 26.951 DE CREACIÓN DEL REGISTRO NACIONAL NO LLAME. COMPROMISO DE USO: EL CLIENTE SE COMPROMETE A UTILIZAR LOS SERVICIOS CONFORME A LA POLÍTICA DE USO ACEPTABLE DE SERVICIOS, PUBLICADA EN HTTPS://CONECTIVIDAD.PERSONAL.COM.AR/TERMINOS-Y-CONDICIONES/ ATENCIÓN GRATUITA: EN CUMPLIMIENTO CON LO NORMADO POR LA LEY 2.475 DE LA C.A.B.A., LE INFORMAMOS QUE EL NÚMERO DE ATENCIÓN GRATUITA ES EL 0800-444-0800. MÁS INFORMACIÓN: CONSULTE NUESTROS CANALES DE CONTACTO EN WWW.PERSONAL.COM.AR SERVICIO TELEFONÍA FIJA: FALTA DE PAGO DE LA FACTURA: TRANSCURRIDOS TREINTA (30) DÍAS CORRIDOS POSTERIORES AL VENCIMIENTO, CORRESPONDE LA SUSPENSIÓN DE LAS LLAMADAS SALIENTES; UNA VEZ CUMPLIDOS LOS SESENTA (60) DÍAS CORRIDOS POSTERIORES AL VENCIMIENTO, CORRESPONDE LA BAJA DEL SERVICIO. (ART 43 Y 45 REGLAMENTO DE CLIENTES DE LOS SERVICIOS DE TIC)ART. 25 LEY 24.240 "USTED TIENE DERECHO A RECLAMAR UNA INDEMNIZACIÓN SI LE FACTURAMOS SUMAS O CONCEPTOS INDEBIDOS O RECLAMAMOS EL PAGO DE FACTURAS YA ABONADAS, LEY N° 24.240" SERVICIO DE RADIODIFUSIÓN POR SUSCRIPCIÓN (TV POR CABLE): LAS CONEXIONES CLANDESTINAS PERJUDICAN LA CALIDAD DE IMAGEN QUE RECIBE EN SU HOGAR. COLABORE DENUNCIÁNDOLAS ENVIÁNDONOS UN MAIL A DENUNCIACLANDESTINO@TECO.COM. O INGRESANDO EN WWW.PERSONAL.COM.AR/DENUNCIAS-CONEXIONES-CLANDESTINAS SERVICIO DE ACCESO A INTERNET: "EL ESTADO NACIONAL NO CONTROLA NI REGULA LA INFORMACIÓN DISPONIBLE EN INTERNET. SE RECOMIENDA A LOS PADRES EJERCER UN RAZONABLE CONTROL POR LOS CONTENIDOS QUE CONSUMEN SUS HIJOS. ES ACONSEJABLE LA CONSULTA A SU PROVEEDOR DE SERVICIOS DE ACCESO A FIN DE OBTENER EL CORRESPONDIENTE ASESORAMIENTO SOBRE PROGRAMAS DE BLOQUEO DE SITIOS QUE SE CONSIDEREN INCONVENIENTES." (RESOL. S.C. N° 1235/98 ART.1) SERVICIO TELEFONÍA MÓVIL: EN CASO DE EXTRAVÍO, ROBO Y/O HURTO, COMUNÍQUESE SIN CARGO AL *111 DESDE UN TELÉFONO PERSONAL O DESDE CUALQUIER TELÉFONO AL 0800-444-0800, DURANTE LAS 24 HS., PARA SUSPENDER TU LÍNEA AL INSTANTE Y ASESORARTE SOBRE LAS FACILIDADES QUE TE BRINDA PERSONAL PARA RESTITUIR TU EQUIPO POR UNO NUEVO Y MANTENER EL MISMO NÚMERO DE LÍNEA. RECORDÁ QUE MIENTRAS TU LÍNEA SE ENCUENTRE SUSPENDIDA POR SINIESTRO, SE SEGUIRÁN FACTURANDO LOS CARGOS FIJOS DE TU PLAN. CONSULTÁ ANTES DE VIAJAR LAS CONDICIONES DE NUESTRO SERVICIO DE ROAMING INTERNACIONAL, COBERTURAS Y PRECIOS EN WWW.PERSONAL.COM.AR. SI REALIZAS CONSUMOS FUERA DEL ÁREA DE PERSONAL, TE RECORDAMOS QUE DICHS IMPORTES PODRÁN SER FACTURADOS EN PERÍODOS POSTERIORES PARA LOS CARGOS GENERADOS EN DIVISA EXTRANJERA Y CONVERTIDOS A PESOS, EN EL SUPUESTO DE PRODUCIRSE UNA MODIFICACIÓN EN EL TIPO DE CAMBIO CONSIGNADO EN EL ANVERSO ANTES DE HABERSE HECHO EFECTIVO EL PAGO, LOS MISMOS PODRÁN SER EJECUTADOS EN LA PRÓXIMA FACTURA